JIGSAW TRAVEL
License : 11/13955

บริษัท วี อาร์ จิ๊กซอว์ แทรเวล จำกัด
WE ARE JIGSAW TRAVEL CO., LTD.
83 ซอยเพชรเกษม 65/1 ถนนเพชรเกษม แขวงหลักสอง เขตบางแค กรุงเทพฯ 10160
83 Soi Phetkasem 65/1, Phetkasem Rd, Lak Song, Bang Khae, Bangkok, 10160
สำนักงานใหญ่ เลขประจำตัวผู้เสียภาษี 0105568221498
+66 90 942 9542 jigsawtravel.th@gmail.com www.jigsawtravel.net
Line Official Account



| วันแรกของการเดินทาง | จุดนัดพบ – ชลบุรี – ท่าเรือเกาะลอย – เจ้าพ่อเขาใหญ่ เจ้าแม่กวนอิม – รอยพระพุทธบาท รวมปล่อยสัตว์น้ำ – พระจุฬาธุชราชฐาน – เจ้าแม่กวนอิมเกาะลอย – กรุงเทพฯ<br>อาหาร –/เที่ยง/ค่ำ |
|---|---|

05.00 น. พร้อมกัน ณ จุดนัดพบ กรุงเทพอภิวัฒน์ โดยมีเจ้าหน้าที่ของทางบริษัทฯ ให้การต้อนรับอำนวยความสะดวก ติดแท็กกระเป๋าเดินทาง รถบัสปรับอากาศ 30 ที่นั่ง

05.30 น. ออกเดินทางสู่ อำเภอศรีราชา จังหวัดชลบุรี โดยรถบัสชั้นเดียวปรับอากาศ ใช้เวลาประมาณ 3.00 ชั่วโมง ระหว่างช่วงเดินทางจะแวะปั๊มพักเข้าห้องน้ำ ให้ท่านได้อิสระพักเข้าห้องน้ำ ซื้อขนมและของกินได้ตามอัธยาศัย








09.00 น. นำท่านเข้าสู่ ท่าเรือเกาะลอย ศรีราชา เพื่อออกเดินทางไปยัง เกาะสีชัง โดยเรือข้ามฟาก (เรือประมงแบบไพรเวท) เกาะท่องเที่ยวใกล้กรุงเทพฯ ที่เต็มไปด้วยเสน่ห์ของธรรมชาติ วิถีชีวิตเรียบง่าย และกลิ่นอายประวัติศาสตร์ เหมาะสำหรับการพักผ่อนแบบสบายๆ โดยมี บริการรถสองแถว ที่เกาะสีชัง (บริการผ้าเย็นและเครื่องดื่ม)

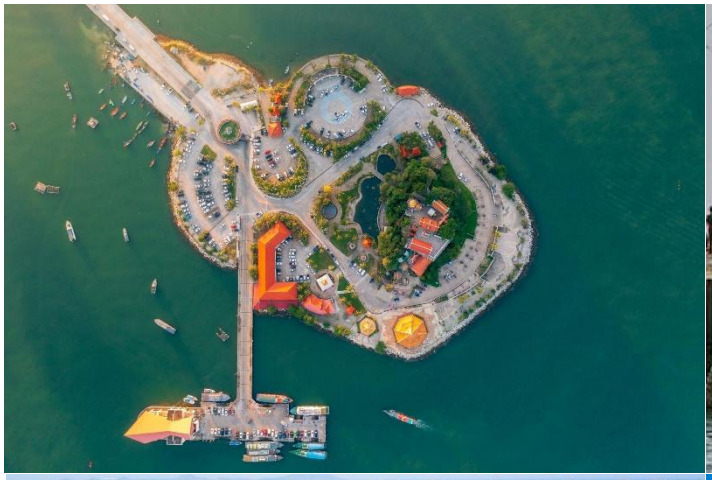










นำท่านเข้าสู่ เจ้าพ่อเขาใหญ่ ศาลเจ้าจีนเก่าแก่คู่เกาะสีชัง ตั้งอยู่บริเวณเชิงเขา เชื่อกันว่ามีความศักดิ์สิทธิ์มากในเรื่องการขอพร โชคลาภ การงาน และการเดินทางปลอดภัย เสริมสิริมงคลต้อนรับปีใหม่ 2570 ปีมะแม แก้ปีชง เปิดดวงรับทรัพย์ เสริมโชคลาภและความเจริญรุ่งเรือง ตามความเชื่อจีน เพื่อปัดเป่าสิ่งไม่ดี เสริมดวงชะตา เปิดทางรับสิ่งดีๆ ให้ชีวิตราบรื่น มั่งคั่ง และประสบความสำเร็จตลอดปี และ เจ้าแม่กวนอิม ตั้งอยู่ภายในบริเวณเดียวกัน เป็นองค์เจ้าแม่กวนอิมที่ชาวจีนและชาวไทยให้ความเคารพนับถือ เชื่อกันว่าให้พรด้านความเมตตา สุขภาพ และความสงบในชีวิต









นำท่านเข้าสู่ รอยพระพุทธบาท ตั้งอยู่บนยอดเขาสูง ต้องเดินขึ้นบันไดประมาณ 500 ขั้น แต่เมื่อขึ้นไปถึงจะได้พบกับรอยพระพุทธบาทจำลอง และสามารถชมวิวทะเลแบบพาโนรามาได้อย่างสวยงาม ถือเป็นทั้งสถานที่ศักดิ์สิทธิ์และจุดชมวิวที่งดงามที่สุดแห่งหนึ่งของเกาะ



เที่ยง รับประทานอาหารกลางวัน ณ ร้านชาวบ้านชาวเล [มื้อที่ 1]





บ่าย นำทุกท่าน ร่วมกันปล่อยสัตว์น้ำ บริเวณชายฝั่งเกาะ คืนสู่ท้องทะเลบริเวณชายฝั่งเกาะสีชัง ซึ่งเชื่อกันว่าเป็นการสะเดาะเคราะห์ เสริมดวงชะตา และเสริมสิริมงคลให้กับชีวิต อีกทั้งยังเป็นการช่วยเพิ่มความอุดมสมบูรณ์ให้กับระบบนิเวศทางทะเล



# ไม่รวมค่าปล่อยสัตว์น้ำ

| ลำดับ | รายการ | ระยะเวลา | ราคา/ตัว (บาท) |
|---|---|---|---|
| 1 | ลูกปูม้าแรกฟัก | – | บริจาคตามศรัทธา |
| 2 | ลูกปูม้าวัยรุ่นขนาด 2 ซม. | – | 10 บาท/ตัว |
| 3 | แม่ปูม้าไซด์เล็กที่เขี่ยไข่แล้ว | – | 30–50 บาท/ตัว |
| 4 | ลูกหมึกหอม/หมึกกระดองแรกฟัก | – | บริจาคตามศรัทธา |
| 5 | ลูกหอยหวานวัยรุ่นขนาด 1–2 ซม. | – | 5 บาท/ตัว |
| 6 | ลูกฉลามกบ ขนาด 15–20 ซม. | – | 500 บาท/ตัว |

**หมายเหตุ :** ราคาทุกรายการนี้ **ไม่รวมค่าใช้จ่าย** สำหรับกิจกรรมปล่อยสัตว์น้ำ
ผู้เดินทางสามารถร่วมทำบุญได้ตามความศรัทธา

**ร่วมทำบุญตามกำลังศรัทธา**
เพื่อสร้างความสมดุลให้ระบบนิเวศทางทะเล

นำท่านเข้าชม **พระจุฬาธุชราชฐาน** สร้างขึ้นในสมัย พระบาทสมเด็จพระจุลจอมเกล้าเจ้าอยู่หัว เพื่อใช้เป็นที่ประทับตากอากาศ เนื่องจากบรรยากาศเงียบสงบ อากาศดี และมีทัศนียภาพทะเลที่สวยงาม โดดเด่นด้วยอาคารเรือนไม้สไตล์ยุโรปผสมไทย ท่ามกลางสวนร่มรื่นและวิวทะเลสวยงาม ให้ความรู้สึกสงบและคลาสสิก






นำท่าน ข้ามเรือกลับเกาะลอย เพื่อสักการะ **พร้อมทำพิธีลับ เจ้าแม่กวนอิมเกาะลอย** องค์เจ้าแม่กวนอิมที่โดดเด่นด้วยความงดงาม สงบ และเปี่ยมด้วยความศักดิ์สิทธิ์ เชื่อกันว่าให้พรในเรื่องความเมตตา ความสำเร็จ สุขภาพ และความปลอดภัยในการเดินทาง





ค่ำ **พิเศษ!!** รับประทานอาหารค่ำ ณ ร้านริมเลหมูกระทะบุฟเฟ่ต์ แหลมท้าวเทวา ศรีราชา [มื้อที่ 2]






17.30 น. นำทุกท่านเดินทางกลับ กรุงเทพฯ โดยสวัสดิภาพ พร้อมความประทับใจ

**********

**หมายเหตุ : โปรแกรมการท่องเที่ยว อาจมีการปรับเปลี่ยนตามความเหมาะสม**

| วันเดินทาง | ราคาผู้ใหญ่ |
|---|---|
| วันเสาร์ ที่ 9 มกราคม 2570<br>BUS ละ 30 ท่าน | 2,777 บาท |

## รวมทุกอย่างไม่ต้องจ่ายเพิ่ม

## ค่าทิปหัวหน้าทัวร์และคนขับรถ แล้วแต่ความพึงพอใจของท่าน

อัตราบริการนี้รวม

- ค่ารถมินิบัสไปกลับ ค่าน้ำมัน และค่าบริการคนขับรถ
- ค่าอาหาร 2 มื้อ
- ค่าธรรมเนียมเข้าชมตามรายการที่ระบุสำหรับนักท่องเที่ยวไทย
- เจ้าหน้าที่บริษัทฯ คอยอำนวยความสะดวกตลอดการเดินทาง
- ค่าประกันอุบัติเหตุตามกรมธรรม์วงเงิน 1,000,000 บาท ค่ารักษาพยาบาล ตามเงื่อนไขของบริษัทฯประกันภัยที่บริษัททำไว้ ทั้งนี้ย่อมอยู่ในข้อจำกัดที่มีการตกลงไว้กับบริษัทประกันชีวิต ทุกกรณี ต้องมีใบเสร็จและเอกสารรับรองทางการแพทย์ จากหน่วยงานที่เกี่ยวข้อง ไม่รวมประกันสุขภาพ ท่านสามารถสั่งซื้อประกันสุขภาพเพิ่มได้จากบริษัทประกันทั่วไป

อัตรานี้ไม่รวม

- ค่าใช้จ่ายและค่าอาหารที่นอกเหนือจากรายการที่ระบุ
- ค่าประกันภัยธรรมชาติ และประกันชีวิตส่วนตัว และประกันสุขภาพ
- ค่าอาหารสำหรับท่านที่ทานเจ มังสวิรัติ และหรืออาหารสำหรับมุสลิม
- ค่าทิปหัวหน้าทัวร์ และคนขับรถ แล้วแต่ความพึงพอใจในการบริการ
- ค่าปล่อยสัตว์น้ำ

เงื่อนไขการยกเลิกและคืนค่าทัวร์

- ยกเลิกก่อนการเดินทางตั้งแต่ 30 วันขึ้นไป คืนเงินค่าทัวร์โดยหักค่าใช้จ่ายที่เกิดขึ้นจริง
- ยกเลิกก่อนการเดินทาง 15-29 วัน ยึดเงิน 50% จากยอดที่ลูกค้าชำระมา และเก็บค่าใช้จ่ายที่เกิดขึ้นจริง(ถ้ามี)

- ยกเลิกก่อนการเดินทางน้อยกว่า 15วัน ขอสงวนสิทธิ์ยึดเงินเต็มจำนวน
- กรณีมีเหตุยกเลิกทัวร์ โดยไม่ใช่ความผิดของบริษัททัวร์ คืนเงินค่าทัวร์โดยหักค่าใช้จ่ายที่เกิดขึ้นจริง(ถ้ามี)
- ค่าใช้จ่ายที่เกิดขึ้นจริง เช่น ค่ามัดจำตั๋วเครื่องบิน โรงแรม และค่าใช้จ่ายจำเป็นอื่นๆ

หมายเหตุ

- กรุ๊ปคอนเฟิร์มเดินทางจะต้องมีผู้เดินทางขั้นต่ำ 30 ท่าน
- บริษัทฯ มีสิทธิ์ที่จะเปลี่ยนแปลงรายละเอียดบางประการในทัวร์นี้ เมื่อเกิดเหตุสุดวิสัยไม่อาจแก้ไขได้
- บริษัทฯ ไม่รับผิดชอบค่าเสียหายในเหตุการณ์ที่เกิดจากยานพาหนะ การยกเลิกเที่ยวบิน การล่าช้าของสายการบิน ภัยธรรมชาติ การเมือง จราจล ประท้วง คำสั่งของเจ้าหน้าที่รัฐ และอื่นๆ ที่อยู่นอกเหนือ
- การควบคุมของทางบริษัท หรือค่าใช่จ่ายเพิ่มเติมที่เกิดขึ้นทางตรง หรือทางอ้อม เช่น การเจ็บป่วย การถูกทำร้าย การสูญหาย ความล่าช้า หรือจากอุบัติเหตุต่างๆ
- มัคคุเทศก์ พนักงาน และตัวแทนบริษัทฯ ไม่มีสิทธิ์ในการให้คำสัญญาใดๆ ทั้งสิ้นแทน บริษัทฯนอกจากมีเอกสารลงนามโดยผู้มีอำนาจของบริษัทฯกำกับเท่านั้น
- ราคาดังกล่าวข้างต้นสามารถเปลี่ยนแปลงได้ตามความเหมาะสม ทั้งนี้ขึ้นอยู่ตามสภาวะค่าเงินบาทและค่าน้ำมันที่ไม่คงที่ การปรับราคาค่าโดยสารของสายการบิน เพิ่มเติมจากราคาที่กำหนดไว้
- เมื่อท่านออกเดินทางไปกับคณะแล้ว ท่านงดใช้บริการใดบริการหนึ่ง หรือไม่เดินทางพร้อมคณะ ถือว่าท่านสละสิทธิ์ไม่สามารถเรียกร้องค่าบริการคืนได้ ไม่ว่ากรณีใดๆ ทั้งสิ้